

成田小学校
の
ベルマーク活動

ベルマーク体験発表会 2019/06/12

千葉県成田市立成田小学校

所在地：千葉県成田市幸町948-1



令和元年度
児童数 709名

P T A 組織とベルマーク活動

- ベルマーク部は専門部会に所属
- 2・4学年の保護者の中から各クラス1名がベルマーク部員となり活動
- 整理担当は、ベルマーク部員と役員になっていない全クラスの保護者
- 5・6年生の児童もベルマーク委員として活動

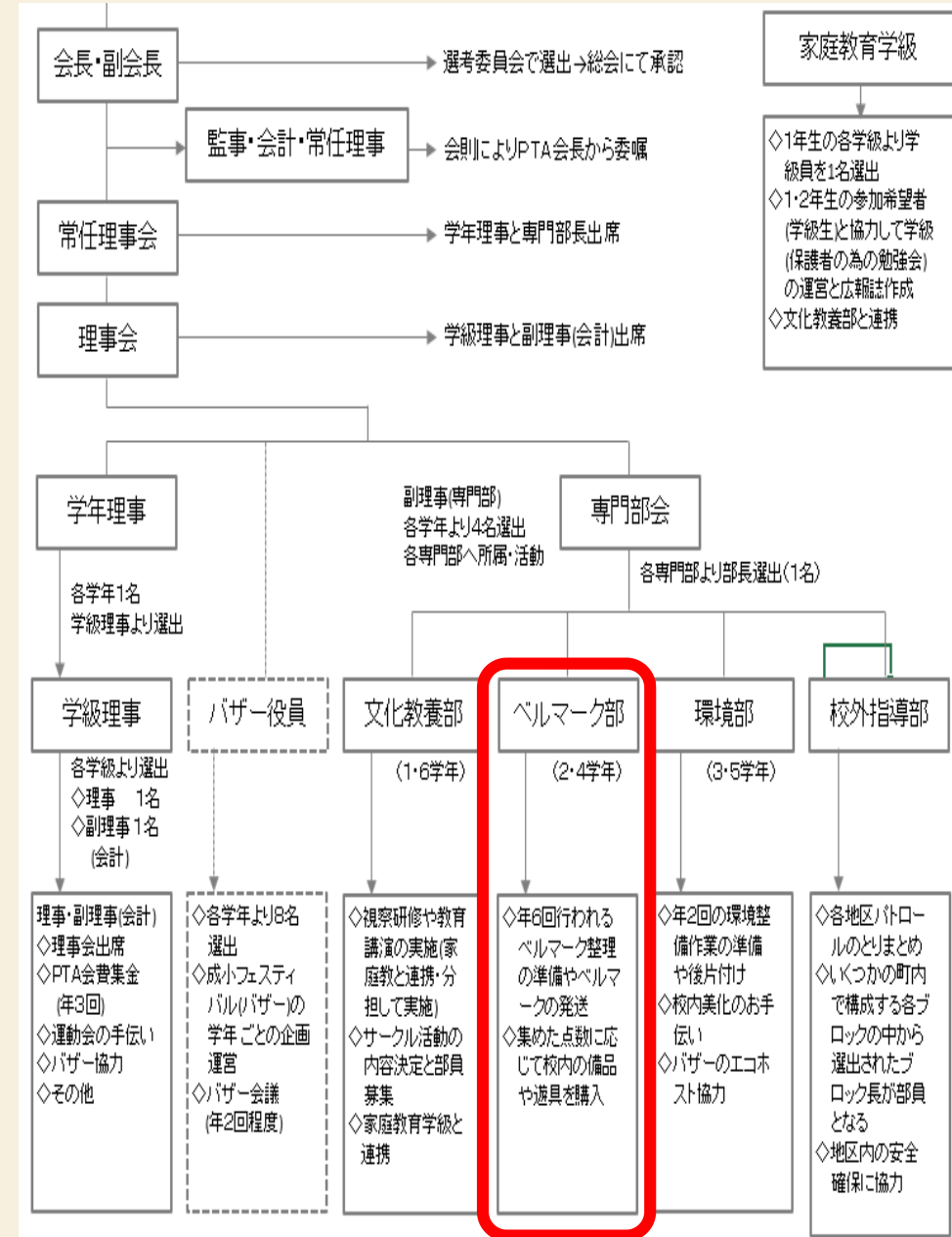



ベルマーク運動協力をお願い



PTA会員様

令和元年5月20日

成田小学校PTA会長
同 ベルマーク部長

ベルマーク運動協力をお願い

さわやかな新緑の季節となりました。会員の皆様には、ますますご健勝のこととお喜び申し上げます。

本校PTA活動の一環として取り組んでおりますベルマーク運動には、これまで多くの方々のご協力をいただき、大きな成果を上げております。ベルマーク運動は1963年から始めており、今年で54年目になります。昨年度は、約6万点集めることができました。回収した点数で、教室で活用できる黒板消しクリーナー、鉛筆削り器を購入しました。

今年度もベルマーク運動に力を入れて取り組んでいきたいと思っておりますので、運動の仕組みをご理解いただき、一層のご協力をお願いいたします。

ベルマーク運動の仕組み

ベルマーク運動は、① PTA ②企業（協力会社・協賛会社）③助成会 の3つの組織が一体になって進めているボランティア活動です。

皆さんからいただいたベルマークで必要な物品を購入します。また、その購入した額の1割に当たるお金が、成田小PTAの名前で、へき地の学校や特別支援学校、災害被災校などに贈られます。



令和元年度		ベルマーク整理日	
6/4 (火)	7/1 (月)	10/1 (火)	
11/5 (火)	12/3 (火)	2/3 (月)	

整理日に全校分回収しますので、なるべく前日までにベルマーク袋をお子さんに持たせてください。
※お配りした資料に誤りがありました。①年間行事予定表では11/1(金)、②PTA 総会資料では11/2(土)。となっておりましたが、11/5(火)に実施します。

- 集めるときのおお願い** ～1点が1円になるベルマーク～
整理に集まってくださった方が、1枚1枚数えたり仕分けしたりします。そこで…
- ① 数えやすいように、ベルマークの部分を大きく切ってください。
*ガムについているベルマークなどは、切らずにそのままにしてください。
 - ② つながったマークは切り離さないでください。
 - ③ 切り損なってマークの端が切れても、会社のマークがわかれば大丈夫です。
 - ④ べたつくものは、汚れをよく拭き取ってください。(砂糖・ポテトチップスなど)
 - ⑤ 本日配布したベルマーク一覧表に出ている協賛会社を確認してベルマークを集めてください。脱退したベルマーク協賛会社のベルマークは入れないでください。

☆ エプソン、キャノン、ブラザーの使用済みインクカートリッジ、トナーカートリッジもベルマークの点数となります。回収箱を昇降口に設置していますので、ご家庭にありましたら随時持ってきてください。



★新年度になると全校児童に配布し、協力を呼びかけている

5・6年生のベルマーク福祉委員による活動

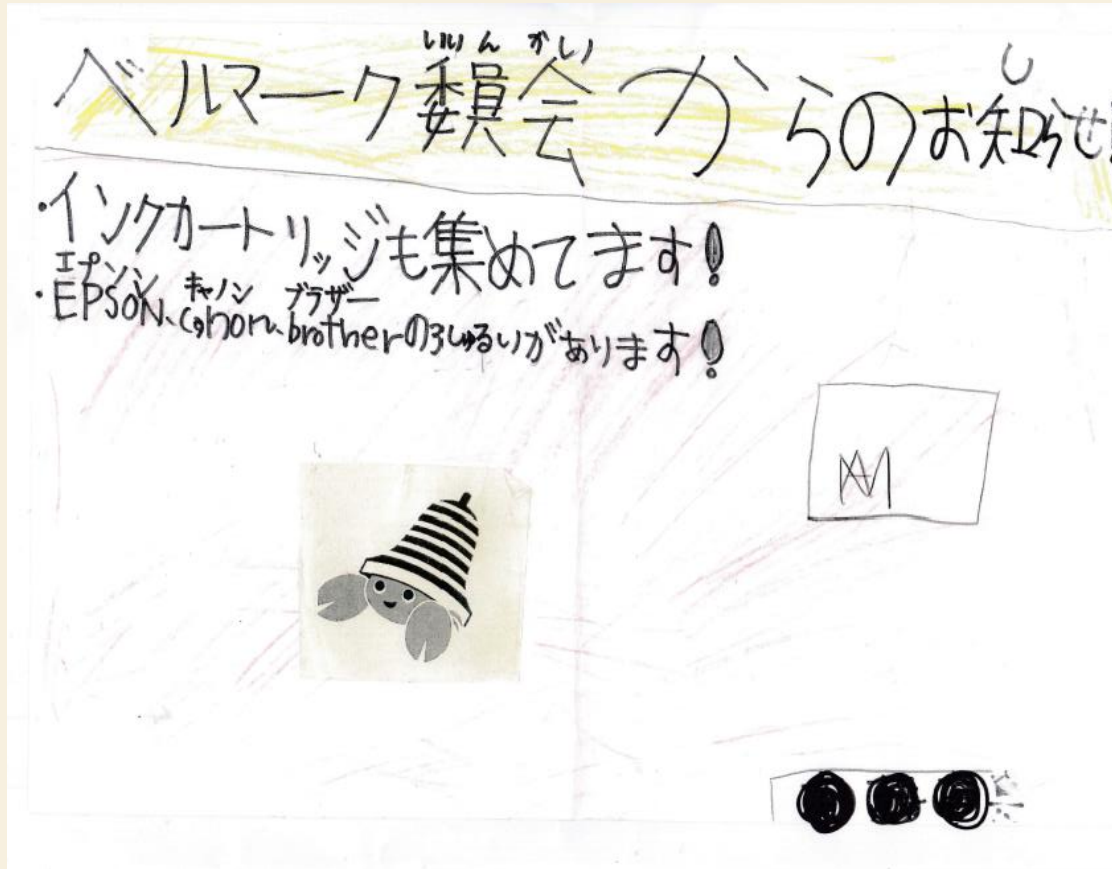

★ベルマークに興味を持ってもらうため、
ポスターやクイズなどを作って掲示

★校内放送でも呼びかけている

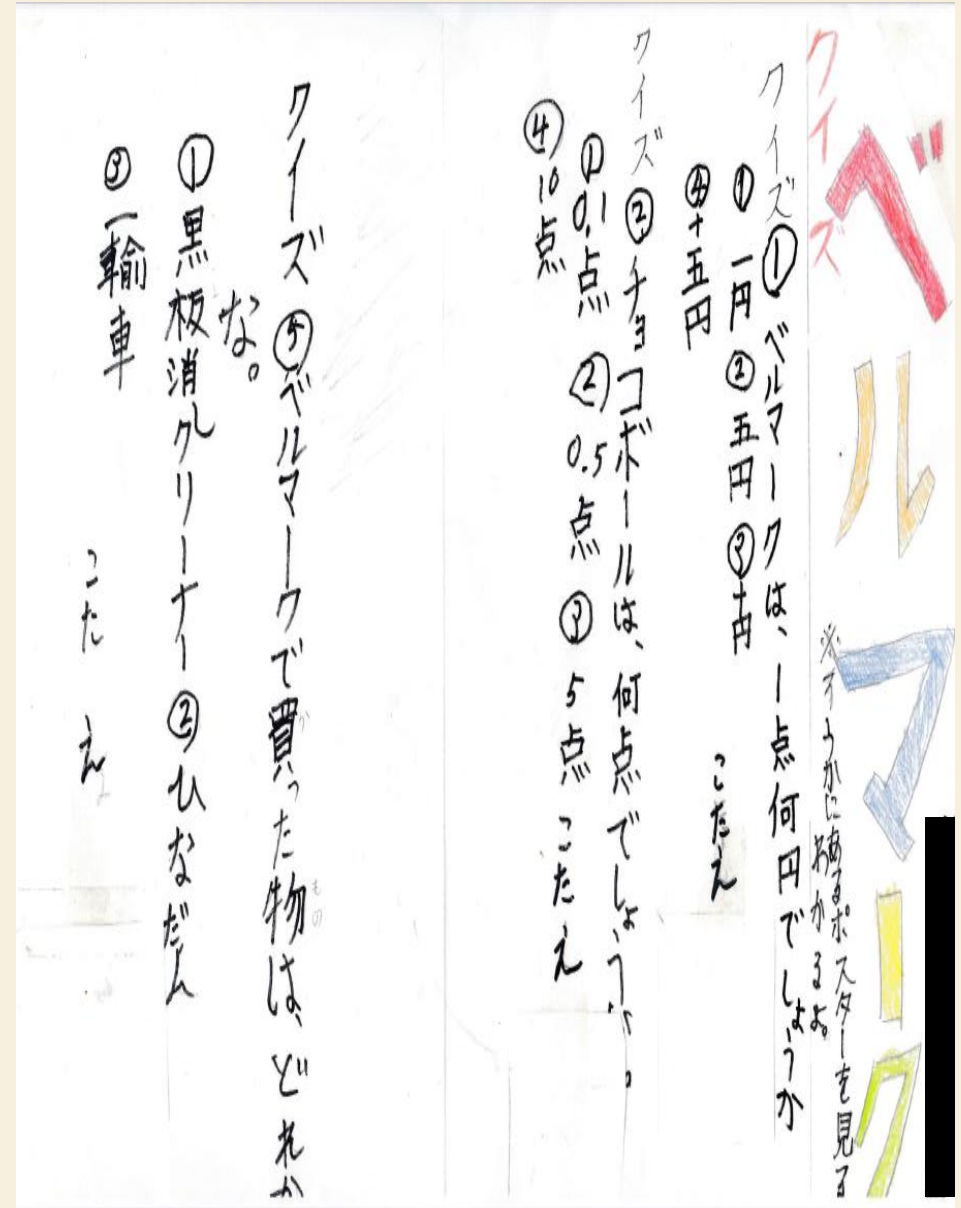

ベルマーク整理（集計作業）の準備

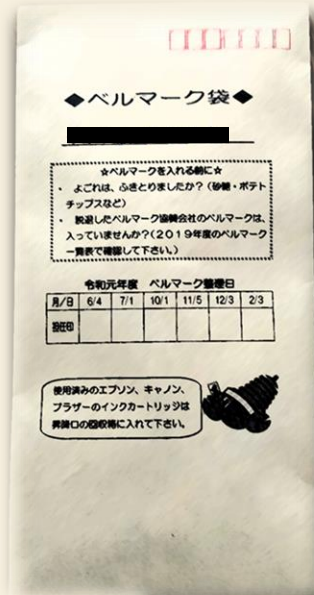

① 2人で全クラスの袋を回収

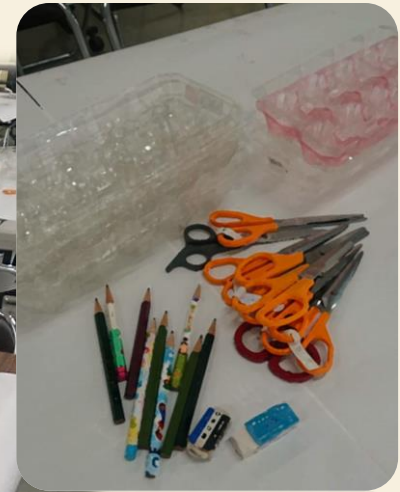

② 残りの部員で作業台の準備
(テーブルと椅子は児童が準備)

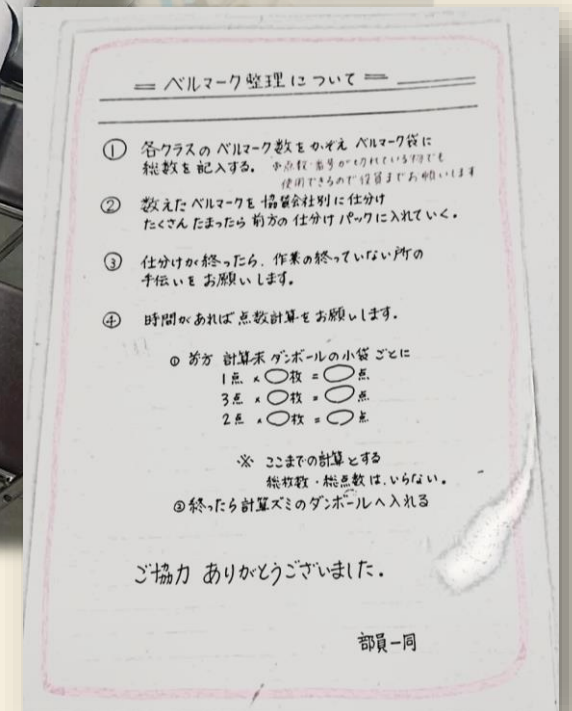

ベルマーク整理（集計作業）の様子



協賛会社別仕分け台
(イチゴパック)

未計算
ダンボール

計算済
ダンボール



作業台

作業台

作業台

作業台

作業台

作業台



がんばったね！！



ベルマークを
たくさんあつめよう

おん 2 年 2 組

月/日	集めた枚数
6/3	659
7/1	
10/7	
11/11	
12/2	
2/3	

1年間二十分があつたよ

ベルマーク福祉委員会
5年2組



発送作業の準備

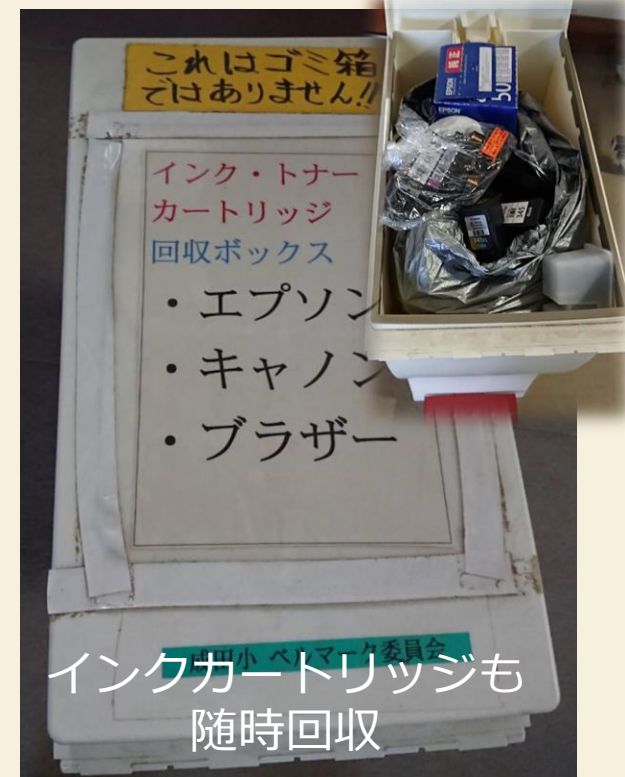

インクカートリッジも
随時回収

昨年度 109,393点

千葉県 21位/1074校





ご清聴ありがとうございました。