

2019年度ベルマーク 運動説明会

ベルマーク活動体験発表

富山市立新庄小学校



新庄小学校

常願寺川

金岡邸

新川神社

荒川東部交差点
北陸銀行 新庄支店



国道4 1号線
荒川東部交差
点にある北陸
銀行新庄支店



674年（白鳳3年）創建

1615年（元和元年）常願寺川の大洪水で社殿が流される



1616年（元和2年）現在の地に遷座される

2016年（平成28年）御鎮座400年記念大祭斎行





金岡本店

薬種商

金岡本店

金岡本店

御入口





歴史≫

富山市内で最初に出来た小学校！

明治5年(西暦1872年)新川神社神職船木守人邸を借り受け開校

明治8年文哉(ぶんさい)小学校と改称

明治28年新庄尋常高等小学校と改称

昭和16年新庄国民学校と改称

昭和22年新庄小学校と改称

昭和23年PTA発足

昭和38年5月25日 ベルマーク活動参加

昭和47年 創立100周年

平成4年 創立120周年

平成22年新庄北小学校と分離独立

令和4年(2022年)10月10日 創立150周年

令和5年(2023年) ベルマーク活動60周年

参考文献



令和4年

(2022年)

新庄小学校は
創立150周年を
迎えます！

新庄小学校は城跡!?



平成25年の発掘調査

現在は！

児童数 5 3 8 名

学級数 1 9

教職員 3 4 名

(平成30年5月1日現在)

5月 きらスマ遠足



5月 運動会



10月 学習発表会



1月 スキー学習



PTA主催 自転車補助輪 外し教室





色別通学路危険箇所マップを作成！
新1年生に配布しました。

保護者・担任の先生から
高い評価を頂きました。



新庄小学校 P T A 組織図

総勢 108名
で構成

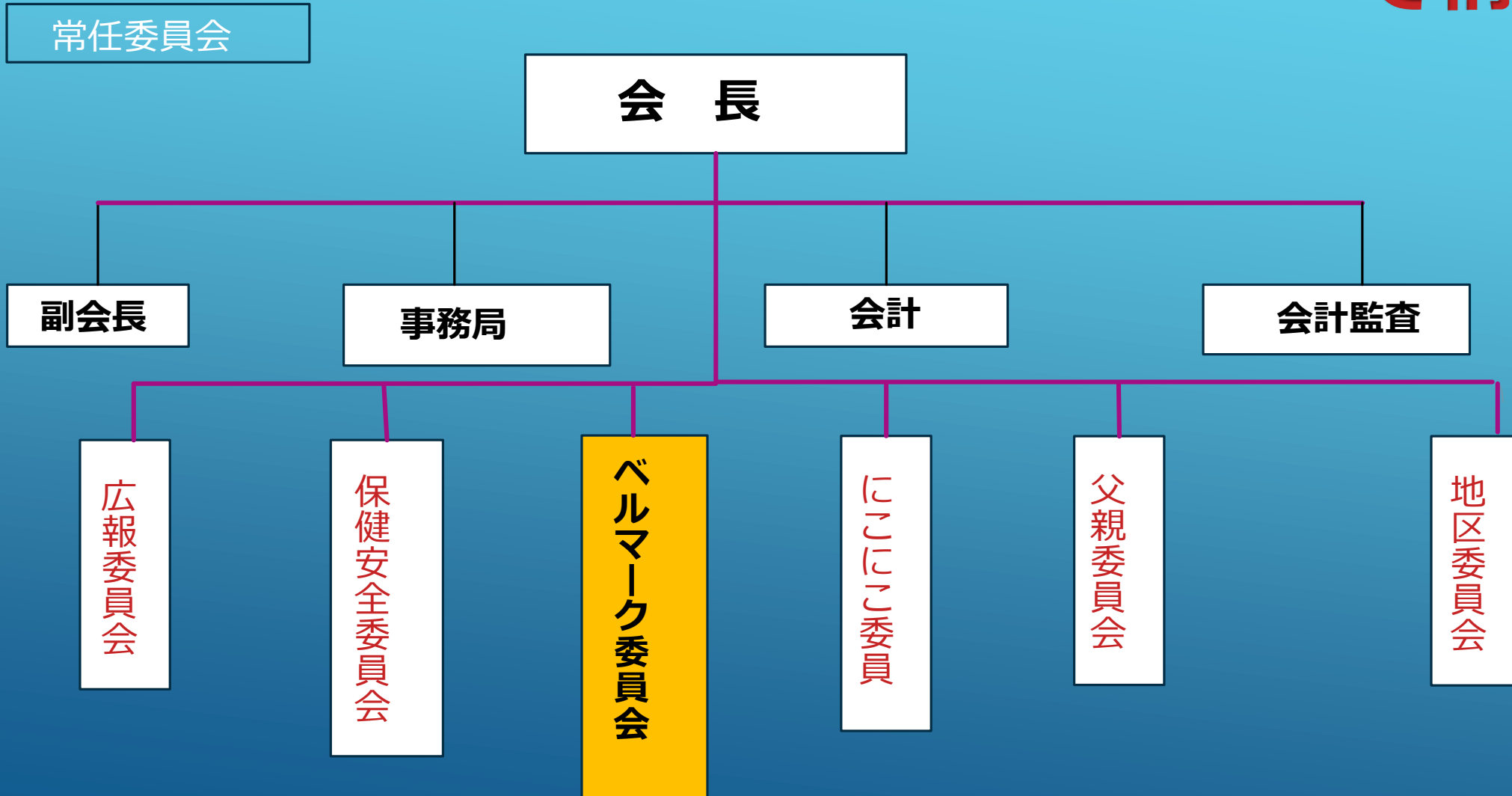



父親委員会 焼き鳥販売！



平成30年度PTAモットー

どうせやるなら
楽しくやろうよ！

新庄小学校ベルマーク委員会

| | |
|------|-----|
| 委員長 | 1名 |
| 副委員長 | 3名 |
| 委員 | 14名 |

総勢 18名

2022年 新庄小学校創立150周年

2023年 ベルマーク活動60周年

目指せ！ベルマーク点数
富山県ナンバー1キャンペーン

アルミ付きは点数が2倍!!

ベルマークの点数を貯めやすいアルミ付き紙パックを
みんなで集めてね!

アルミ付き紙パック

40点/kg

アルミなし紙パック

20点/kg



第2回「アルミ付き紙パック回収チャレンジ」キャンペーン

期間：2019年4月1日～9月20日まで(9月20日発送まで)
(エントリー期間：2019年4月1日～7月18日まで)

日本テトラパックのベルマーク運動では、使用済みのテトラパックの紙パックを集めてお送りいただくと、その重量に応じてベルマークの点数となります。

テトラパックの紙パックには内側が白い「アルミなし紙パック」と内側が着色の「アルミ付き紙パック」があり、「アルミ付き紙パック」のベルマーク点数は「アルミなし紙パック」の2倍。

昨年に引き続き、今年も集めた「アルミ付き紙パック」の重量により豪華賞品がもらえるキャンペーンを実施します。

テトラパックのベルマーク運動にすでに参加している団体様も初めての団体様も、ぜひご参加ください!

裏面のエントリーシートに必要事項を記入しファックスで送信してください。

みんなで回収!
チャレンジ賞

期間中に集めた「アルミ付き紙パック」の重量に応じて、合計30団体を通りし豪華賞品を贈ります。
(企業登録の団体は今回のキャンペーンの対象外とさせていただきます。)

よくある質問

- Q. 4月中にエントリーしないと不利ですか?
A. エントリー期間内にご応募いただければ、対象期間にさかのぼって累計しますので安心ください。
- Q. 賞品は学校で使えるものですか?
A. テトラパックをデザインした回収ボックス(写真)や、紙パックをリサイクルして作ったメモ帳や復讐半紙、ジグソーパズル、ボックススティッシュなどの紙製品といった、学校、に家庭でご利用いただけるものをたくさん用意しました。賞品例はキャンペーンサイトをご覧ください。([アルミ回収チャレンジ]で検索。または[テトラパックのベルマーク運動]で検索し、ウェブサイトからキャンペーンページをご覧ください。)
- Q. 小さな学校なので集められる量は大量校にはかないません。
A. 規模には関係しますので、できるだけ紙パックでチャレンジしてください。



賞品例一例
テトラパック回収ボックス

スローガン

結果はともかく やってみよう!

ベルマークだより

新学期が始まりました。令和元年度も引き続きベルマーク収集にご協力願います。



これがベルマーク!

毎月15日はベルマークデーです

ビニール製のベルマーク袋に、ベルマークを集めて頂き、【毎月15日のベルマークデー（休・祝日→翌平日）】に、お子さんを通じて学校へ提出願います。ベルマークの袋は6年間使用します。
※紛失した場合は、どんな袋でもよいので代わりの袋を用意願います。

<ベルマークって?>

食品・文房具・日用品など、日常生活する上での多種多様な品物についている小さなベルの形のマークです。箱や袋を捨てる前に、もう一度確認してみてください。うっかり見落としがちな【ベルマーク】ですが、集めて「ベルマーク教育助成財団」に送ると・・・

1点=1円 として計算され、PTAの口座に入金されます。

- ① 新庄小学校の設備、備品を充実させることができます。
- ② 備品購入価格の1割は、へき地学校、特別支援教育・災害被害校さらには発展途上国への援助にもなります。

<新庄小学校では・・・>

皆さんの収集のご協力により、現在まで、一輪車・竹馬・楽器・CDラジカセ・竹馬スタンド・ボールなど、多くの備品を購入することができました。子供たちの活動に大変役立っています。

※ ベルマーク委員会では、全児童から集められたベルマークを集計・仕分けし、集計後、「ベルマーク教育助成財団」へ送付する作業を担当しています。学校設備の充実を回り、子供たちに還元できるよう、地道に、無駄なく、根気よく集めていきたいと思っています。つきましては、当委員会活動にご理解頂き、皆様に「少しの手間」とご協力をお願いします。

恐れ入りますが、【お願い】として挙げてありますので、裏面も一読ください。

お願い

下記の点に注意してベルマーク袋へ入れて頂くことで、その後の集計・計算処理が大変助かります。協力願います。

★丸いマークは、四角に切ってね。



★大きいマークは5mm、小さいマークは1cmほど程して切ってね（3cmくらいの大きさに・・・）



★ つながったマークは切り離さずひとまとめに切ってね。



★ガムのマークは、とても小さいので袋をひらき、半分くらいに切ってね。



★ うすいビニール製のもの（丸まるもの）は、お手持ちの白い紙にまとめて貼ってね。



★切りそこなっても会社名がわかればOK!



毎月15日はベルマークデーです
【休・祝日→翌平日】







テトラパックの紙容器を集めると ベルマークの点数になります

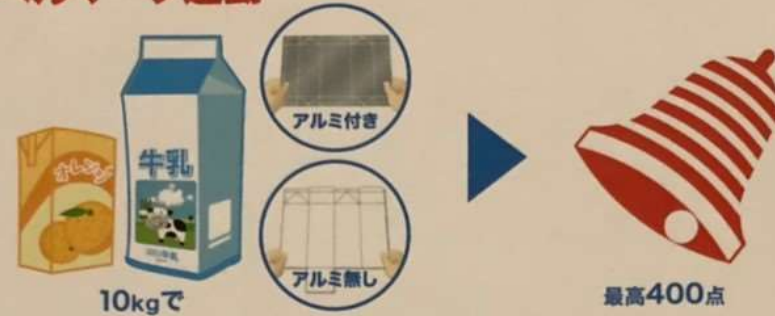

日本テトラパックの
ベルマーク運動



テトラパックの紙容器を「開いて、洗って、乾かして」
使用済み紙容器がベルマークのポイントになります。
(アルミ付き紙容器40点/kg アルミ無し紙容器20点/kg)

テトラパックの  マークは切り取らないでください。

牛乳や豆乳、ジュース、お茶などが入っているテトラパックの紙容器が対象となります。

※アルミ付き紙容器はアルミ無し紙容器と比較して、ベルマーク点数が2倍となります。



学校での収集

毎月15日はベルマークの日



各クラス

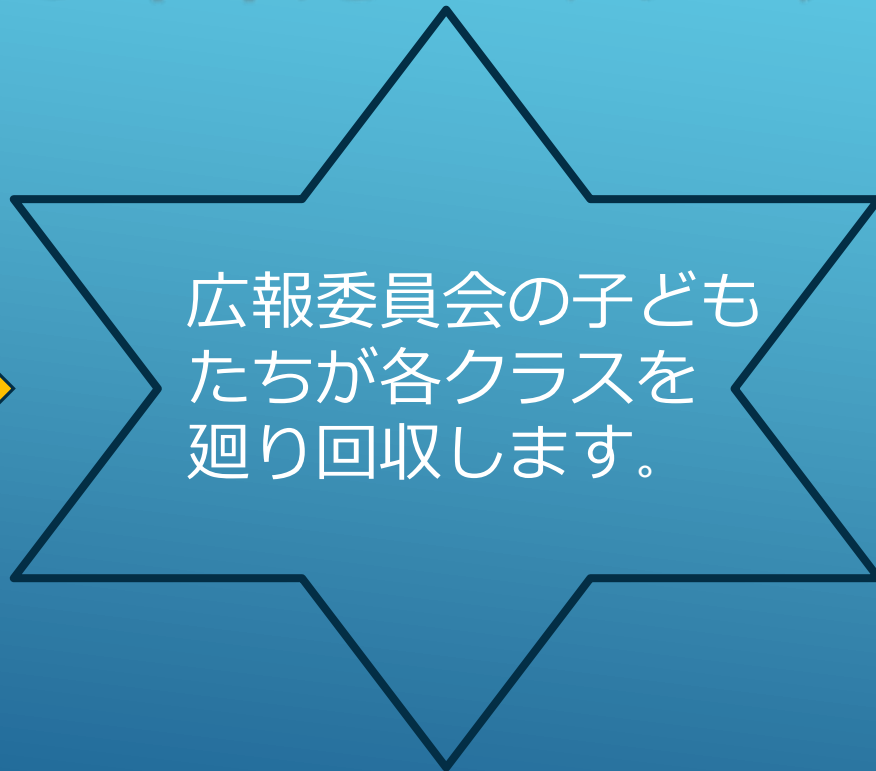
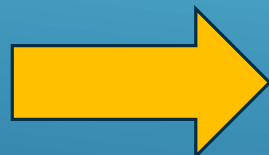

一か所に集めて
所定の場所に置
きます

学校作業の際に担当者が引き取る



年4回の資源回収で回収します！



校長先生もお手伝い!!





中坪会長も
頑張ってます!!

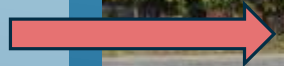



**インクカートリッジ、
たくさん集まりました!!**





学習参観日の回収

校下の行事での
回収量が少ない

今後の課題！

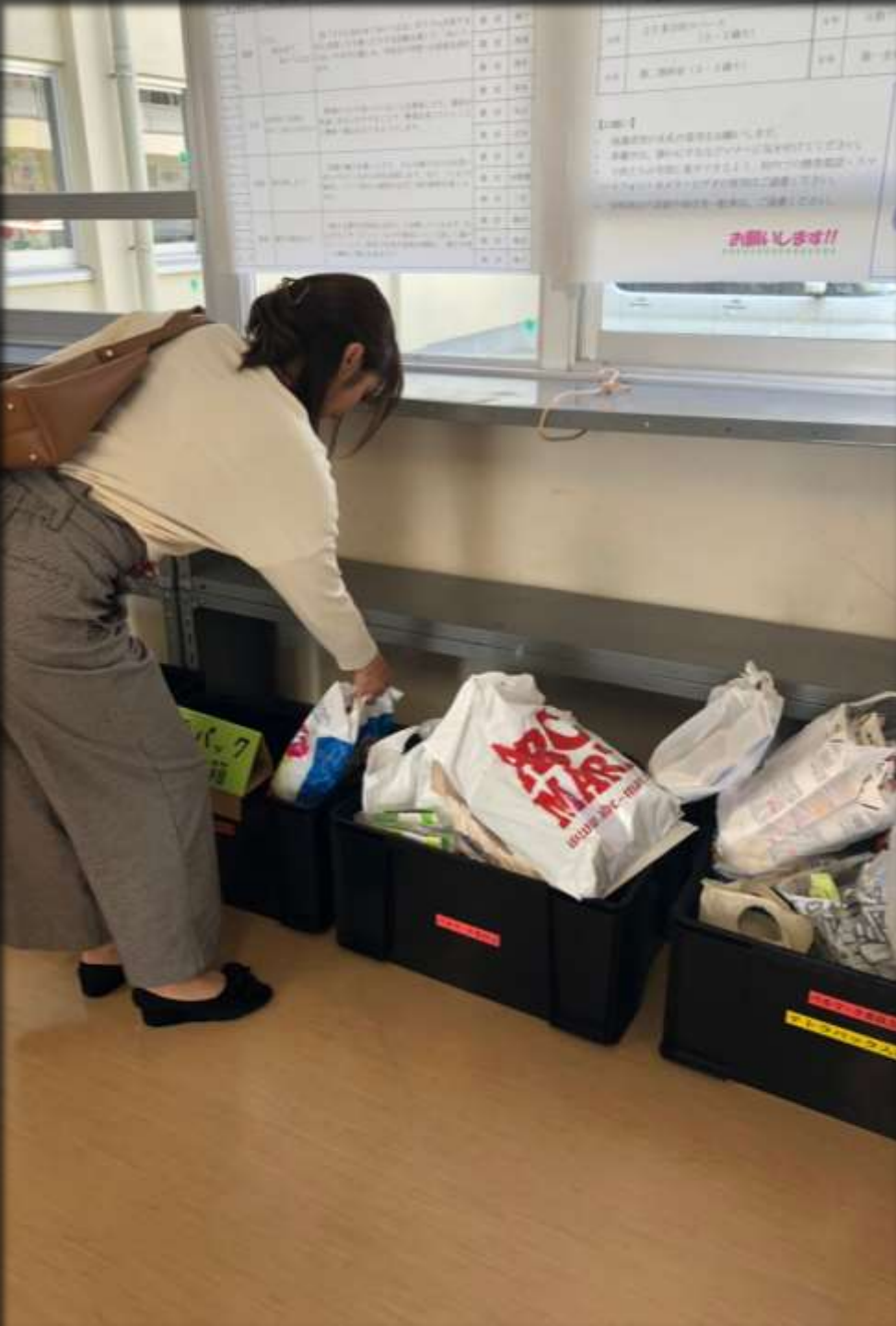



新庄地区センター





新庄地区センターに 設置している回収箱！





こちらの
スーパーにも
回収箱を設置
しています！



集計について

学校作業組

と

自宅作業組

に分かれます。



平成30年度 ベルマーク委員会 作業分担表 (自宅)

5月分

| 日 | (A)仕分け | | |
|---------|--------|-------|-----|
| | 氏名 | 学年・組 | 児童名 |
| 5/28(月) | 瀬戸 まゆみ | 5 - 3 | みづき |
| | 松村 めぐみ | 4 - 1 | 結奈 |
| | 青石 真紀 | 4 - 1 | 大翔 |
| | 新原 真依子 | 4 - 1 | 慎太郎 |
| | 廣明 孝之 | 6 - 1 | 杏美 |
| | 池田 京子 | 3 - 2 | 啓佑 |

| 日 | (B)計算 | | |
|---------|--------|-------|-----|
| | 氏名 | 学年・組 | 児童名 |
| 6/11(月) | 岡村 郁子 | 6 - 1 | 誠也 |
| | 木村 めぐみ | 3 - 2 | 愛輝 |
| | 中井 まゆみ | 2 - 1 | 湊翔 |
| | 木戸 陽子 | 1 - 2 | 優希 |
| | 佐治 明子 | 1 - 2 | 玲奈 |
| | 塩野 麻未 | 1 - 2 | 瑛都 |

6月分

| 日 | (A)仕分け | | |
|---------|--------|-------|-----|
| | 氏名 | 学年・組 | 児童名 |
| 6/28(木) | 瀬戸 まゆみ | 5 - 3 | みづき |
| | 松村 めぐみ | 4 - 1 | 結奈 |
| | 青石 真紀 | 4 - 1 | 大翔 |
| | 押田 美紀子 | 6 - 2 | 圭一郎 |
| | 廣明 孝之 | 6 - 1 | 杏美 |
| | 池田 京子 | 3 - 2 | 啓佑 |

| 日 | (B)計算 | | |
|---------|--------|-------|-----|
| | 氏名 | 学年・組 | 児童名 |
| 7/11(水) | 岡村 郁子 | 6 - 1 | 誠也 |
| | 木村 めぐみ | 3 - 2 | 愛輝 |
| | 木戸 陽子 | 1 - 2 | 湊翔 |

| 日 | (A)仕分け | | |
|---------|--------|-------|-----|
| | 氏名 | 学年・組 | 児童名 |
| 7/11(水) | 岡村 郁子 | 6 - 1 | 誠也 |
| | 木村 めぐみ | 3 - 2 | 愛輝 |
| | 木戸 陽子 | 1 - 2 | 湊翔 |



平成30年度は・・・

- ・ **学校作業組**に4名
(委員長・副委員長)
- ・ **自宅作業組**に14名



ベルマーク集計の流れ

A作業 (学校にて)

毎月15日に各教室でベルマークを集められ3F北「学習準備室」に保管される。
それを回収しPTA室でA作業の箱へ分配する。



A作業 (自宅)

分配されたベルマークを会社ごとの仕分け袋に分ける。

C作業 (学校にて)

A作業後のベルマークが職員室入ったの棚に入っているのを回収して地域会議室にて今度は会社番号ごとに並べる。
ベルマークを番号ごとにひとつの袋にまとめていく。残った袋は今回の集計の時にまた使う。

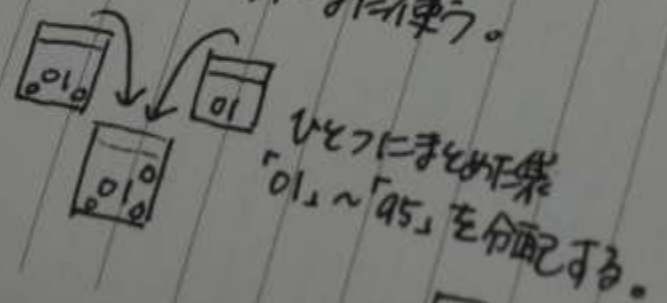

学校作業時にテトラパック、インクカートリッジは事前に箱詰めしましょう。
集計は5.6月、9.10月、1.2月に行います

B作業 (自宅)

仕分けされたベルマークを集計表に記入する。



*B作業後のベルと集計表は学期末まで保管

D作業 (学校にて)

学期末に行う保管されているベルマークを各社の袋に入れ集計を記入して小包にして郵送する。
*テトラ、インクの点数票も忘れずに

学校作業 A



回収したベルマーク

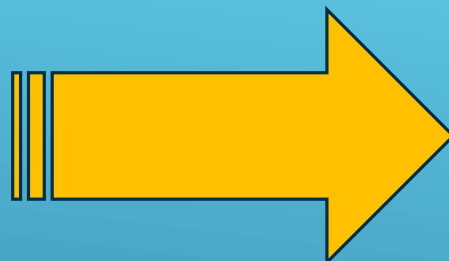

均等に配布

- ① 自宅作業組
- ② 自宅作業組
- ③ 自宅作業組
- ④ 自宅作業組
- ⑤ 自宅作業組
- ⑥ 自宅作業組

その他
袋



当てはまらない
ベルマーク

自宅作業 A



学校作業 B



自宅作業 B

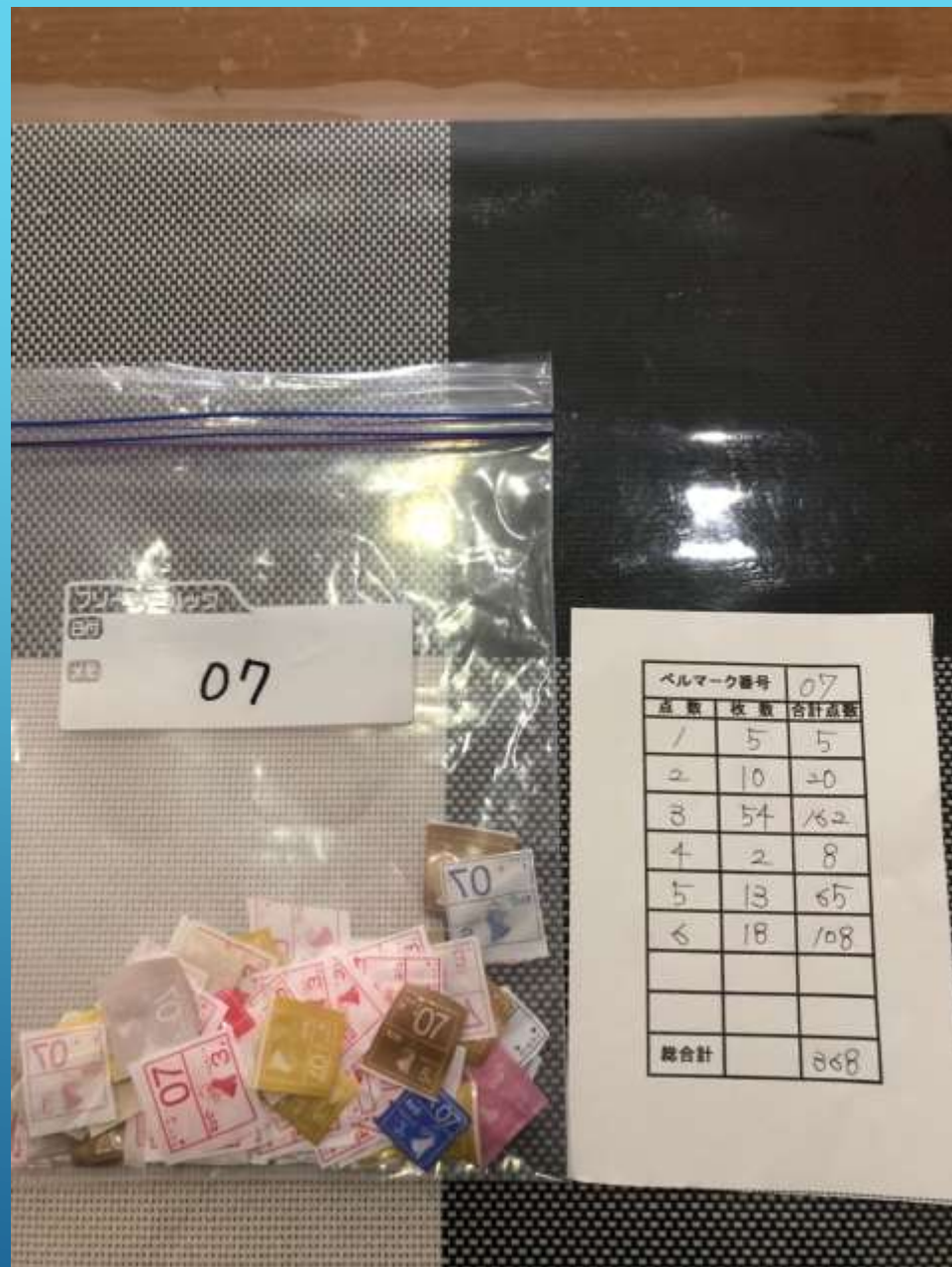

総集計



学校作業組4名と自宅作業組2名で行います



学期末の年3回実施



工夫していること・気を付けていること



テトラパックや
インクカートリッジの
発送準備をこまめに！

「段取り良く」



富山市立新庄小学校様

みなさんのたゆまぬ努力に
支えられ ベルマークの教育
援助は国内の小さな学校から
海外の子供たちにまで大きく
広がっています
貴校の活動に敬意と感謝の
意を表します

2019年2月

公益財団法人 ベルマーク教育助成財団

理事長 錢谷真美

過去には、ハードル、ドッチボール、耕運機、ネームランドを購入！

最近では、デジタルカメラ、CDステレオラジオカセット、充電式クリーナー等を購入致しました！

ベルマーク活動は
「周知の根気」「収集の根気」「集計の根気」
が必要

**集票ランキング
富山県ナンバー 1 を
目指します！**

ご清聴ありがとうございました



富山市立新庄小学校
P T A 執行部 / ベルマーク委員会